Les 5 Grands Parcs de l'agglomération toulousaine

L'aventure Grands Parcs : une démarche d'ensemble engagée dès 2016

2016 | Les six études des secteurs toulousains

2018 | Le **Projet Urbain Toulousain** crée les 5 Grands Parcs

2019 | DÉLIBÉRATION VILLE DE TOULOUSE

Affirme leur importance structurelle dans la stratégie de développement urbain

2020 | DÉLIBÉRATION TOULOUSE MÉTROPOLE

Affirme leur intérêt et **rayonnement à l'échelle de la Métropole**

Cinq grands parcs, cinq projets
=
une base commune

AUJOURD'HUI | L'AUAT élabore les diagnostics et plans guides de **quatre de ces Grands Parcs** : Touch, Margelle, Garonne et Hers

Les 5 Grands Parcs du Projet Urbain Toulousain - AUAT

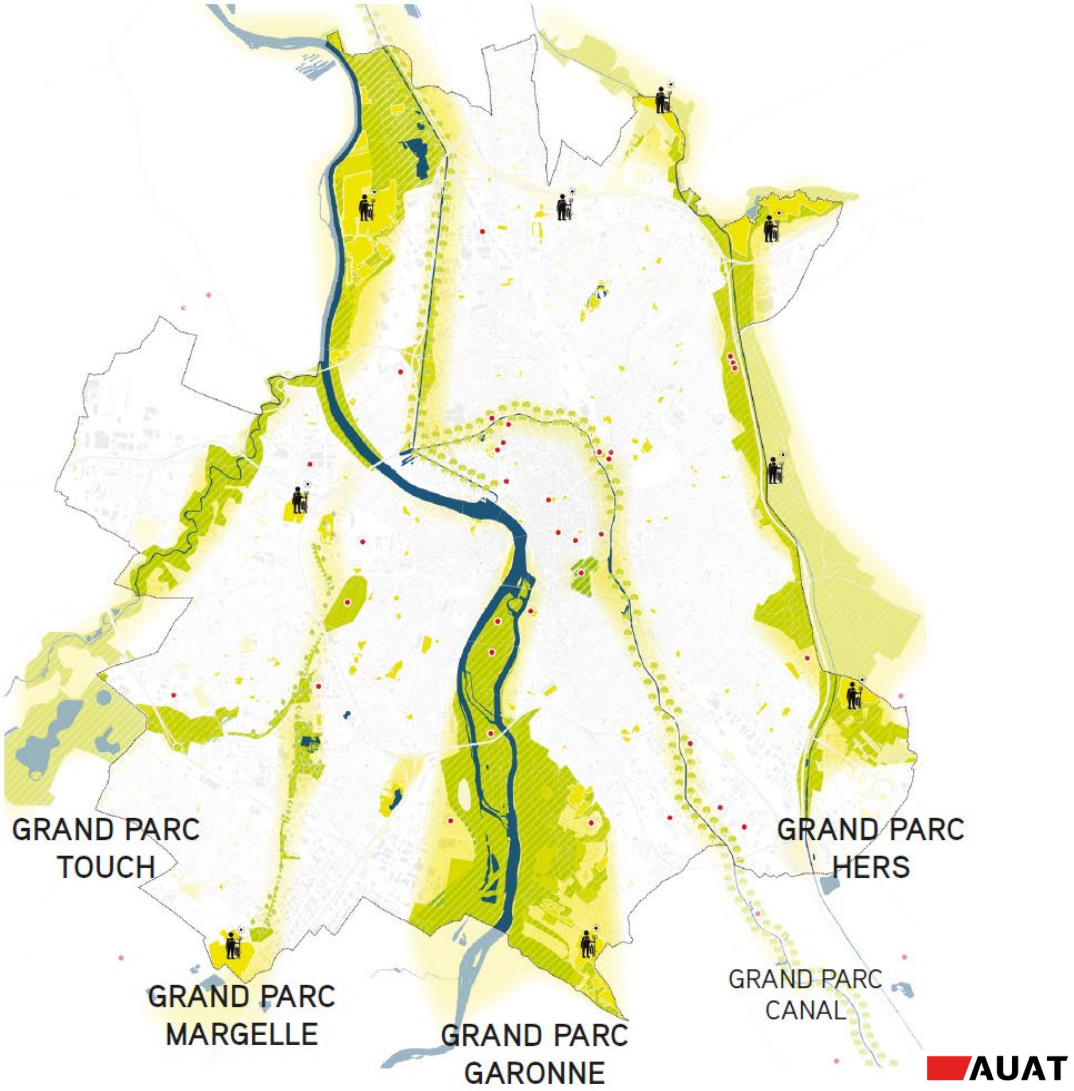

Les Grands Parcs : cartes d'identités

GRAND PARC TOUCH	GRAND PARC MARGELLE	GRAND PARC GARONNE	GRAND PARC CANAL	GRAND PARC HERS
Un corridor boisé à l'orée du pôle aéronautique	Un fil vert méconnu reliant parcs, châteaux et jardins	Un fleuve, des îles, des berges et des côteaux	Une nature historique, monument UNESCO	La ceinture verte de l'Est toulousain
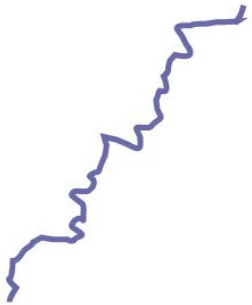			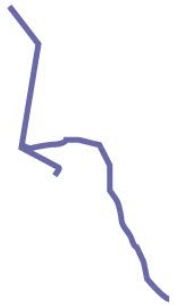	
6,5 KM	**8 KM**	**32 KM**	**30 KM**	**28 KM**
3 COMMUNES	**1 COMMUNE**	**7 COMMUNES**	**4 COMMUNES**	**10 COMMUNES**
340 HA	**440 HA**	**≈ 3000 HA**	**≈ 1000 HA**	**≈ 3000 HA**
de **20 À 800 M** d'épaisseur	de **14 À 500 M** d'épaisseur	de **200 M À 2,5 KM** d'épaisseur	de **10 M À 300 M** d'épaisseur	de **50 M À 2,2 KM** d'épaisseur

Les Grands Parcs : un atout dans l'adaptation climatique du territoire

LE CONFORT THERMIQUE

- GAIN ET RESSENTI THERMIQUE
- ILOT DE CHALEUR VS ILOT DE FRAICHEUR
- COULOIR DE VENTILATION

MAIS AUSSI :

- CORRIDOR DE BIODIVERSITÉ
- PRÉSERVATION DES RESSOURCES
- CADRE DE VIE ET USAGES
- AXE POUR MODES ACTIFS
- IDENTITÉ DU TERRITOIRE

Températures de surface ressenties - LANDSAT

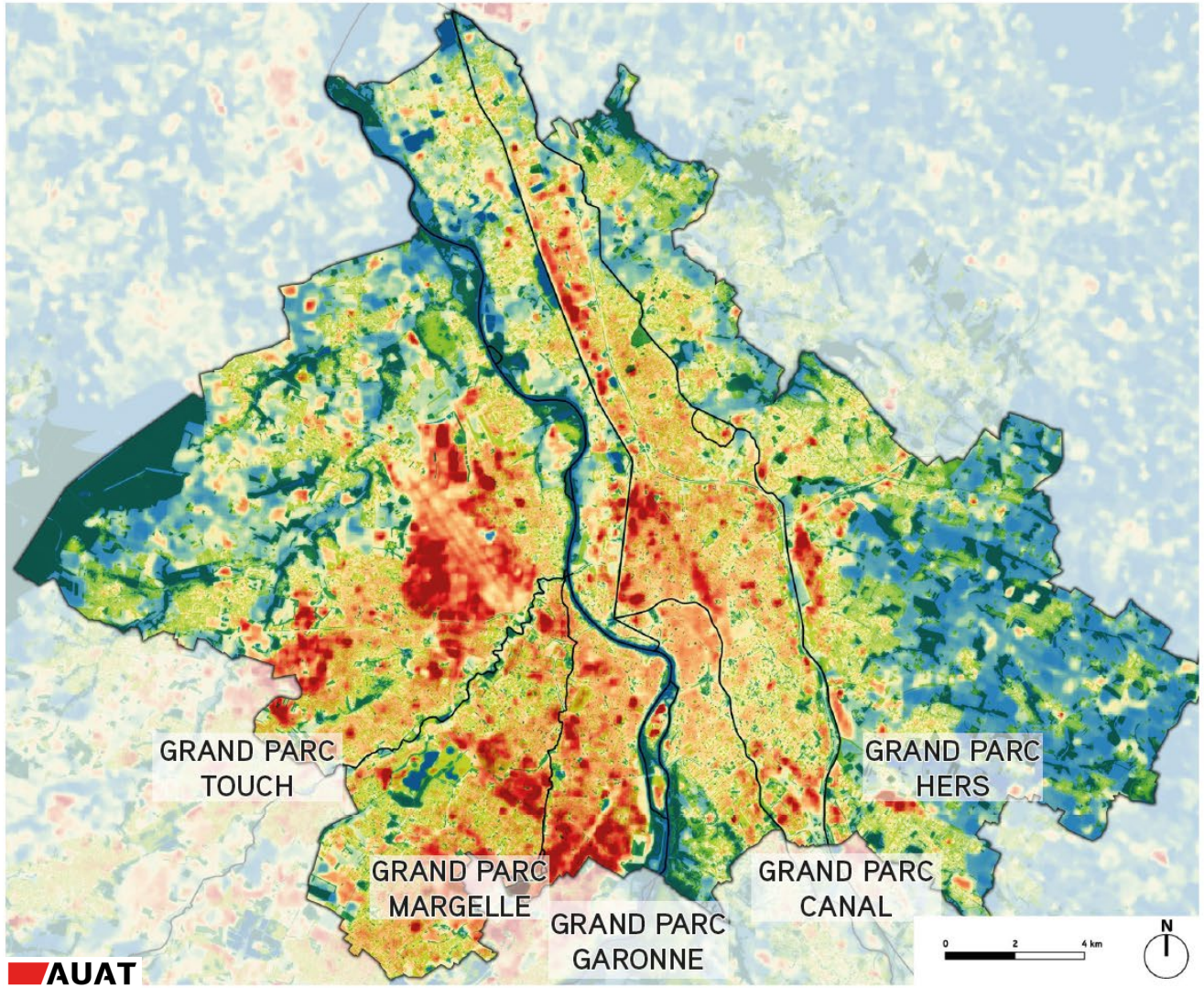

Le gradient de nature : un objectif commun

Un objectif commun

Donner de l'ampleur aux Grands Parcs, dans une vision "système" pour amplifier les co-bénéfices apportés au territoire métropolitain, notamment en matière d'adaptation climatique.

Bloc diagramme et coupe de principe du gradient de nature - AUAT

Au sein des **«cœurs de Parc»,** il s'agit de donner une nouvelle épaisseur aux espaces à forte valeur écologique et/ou de renaturer les espaces de rupture pour retrouver une continuité paysagère et écologique.

Au sein des **«parcs pratiqués»**, il s'agit de valoriser les espaces paysagers existants supports de divers usages anthropiques et agricoles.
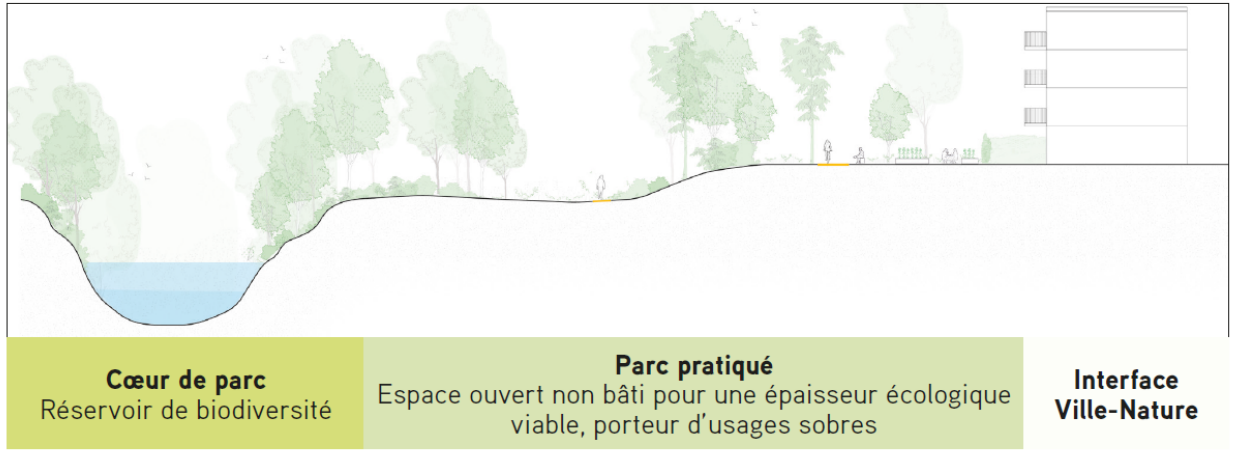
Les **«interfaces Ville-Nature»** visent à restaurer les secteurs à faible valeur écologique en vue de diminuer l'emprise bâtie et améliorer le confort thermique via la plantation d'arbres notamment.